

REGIA NATIONALA A PADURILOR-ROMSILVA  
CUI RO 1590120 J40/450/1991  
DIRECTIA SILVICA CLUJ  
**OCOLUL SILVIC HUEDIN**  
STR. GH. DOJA , NR. 7, LOC. HUEDIN  
RO23RZBR0000060001714745  
Telefon : 0264/351888 ; Fax : 0264/354204  
E-mail :  
Nr. *5215/03.10.2024*

## NOTIFICARE

In conformitate cu prevederile O.M. nr.767/2018, va semnalăm faptul ca pe suprafata de padure proprietate privata a Composesoratului Visagu, in U.P. I Visagu, u.a. 93%, au fost puse in valoare produse accidentale I, arbori uscati sau in curs de uscare, din cauza infestarii lor cu ipidae, constituindu-se partida **2900 Stanisoara-Comp. Visag**, in volum de 728.41 mc, pe o suprafata afectata dispersat de 3.6 ha.

Anexam prezentei notificari urmatoarele :

- Actul de punere in valoare la partda **2900 Stanisoara-Comp. Visag**
- copie dupa descrierea parcelara, pentru u.a. 93, din U.P. I Visagu
- copie aviz C.T.A.S. nr. 685/06.07.2016 si O.M. nr. 578/12.04.2019
- fotografii din suprafata afectata

La prezenta notificare facem urmatoarele specificari :

- volumul care se va recolta nu se va precompta din posibilitate, arboretul afectat de ipidae fiind inclus in SUP M.
- pentru extragerea acestor produse accidentale **nu este necesara obtinerea aprobarii pentru derogare de la prevederile amenajamentului silvic**
- arboretul afectat nu este situat in afara arealului natural de vegetatie
- punerea in valoare s-a facut in arborete cuprinse in aria naturala protejata ROSPA 0081 Muntii Apuseni Vladeasa

Sef Ocol  
ing. Simplicean Horea



Intocmit  
ing. Neag Calin



**ACT DE PUNERE ÎN VALOARE NR. 2400198501670**

Unitate de Producție: 1 - Vișag  
 Denumire A.P.V: 2900 STANISOARA-COMP. VISAG

Suprafață totală act - (ha): 3.6 Tratament: T. PRODUSE ACCIDENTALE I Natura Produsului: PRODUSE ACCIDENTALE Tehnologia de Exploatare: TRUNCHIURI SI CATARGE Data inventarierii: 27.09.2024 Anul exploatării: 2024 Procedul de inventariere: FIR CU FIR Ciocan forma CIRCULARĂ nr.: PS7332 Accesibilitate: >1500	Informații privind N.T.S.M.		Grupa de specii	Nr. de arbori	Volum
	Stâncării pe - (ha): Arbori putregăioși - (buc): cu un volum de - (mc): Iescării - (buc): cu un volum de - (mc):		Rășinoase FAG Quercinee Diverse tari Diverse moi	942	728.41
			Total:	942	728.41

Specia	SORTARE DIMENSIONALĂ							Lemn lucru	Coajă	Lemn de foc		Volum brut
	G1	G2	G3	M1	M2	M3	LS			Total	VF	
BRAD	32.26	8.79	2.47	2.24	0.41		0.11	46.28	5.14	7.73	0.01	59.15
MOLID	119.64	243.71	83.41	69.17	20.02		6.49	542.44	53.96	72.86	0.02	669.26
<b>TOTAL</b>	<b>151.90</b>	<b>252.50</b>	<b>85.88</b>	<b>71.41</b>	<b>20.43</b>		<b>6.60</b>	<b>588.72</b>	<b>59.10</b>	<b>80.59</b>	<b>0.03</b>	<b>728.41</b>

U.A.	Suprafață (ha)		Vârsta ani	Panta G	Semințis utilizabil				Total volum brut
	Par cursă	UA			%	S. tot	Compoziție		
93	3.60	42.60	106	20.00			0		728.41

U.A.	BR	MO	Volum
93	59.15	669.26	728.41
<b>Total</b>	<b>59.15</b>	<b>669.26</b>	<b>728.41</b>

U.A.	Specia	Diametre		Înălțimi		Vârsta	Vol. arb	Nr. arb	Creștere	Sortare dimensională						Coajă	Lemn foc		Volum brut			
		dt	dcg	ht	hc					G1	G2	G3	M1	M2	M3		LS	Total		VF		
93	BR	43.38	42.80	23.20	23.20	106	1.85	32		32.26	8.79	2.47	2.24	0.41		0.11	5.14	7.73	0.01	59.15		
	MO	30.05	31.50	19.96	19.96	106	0.74	910		119.64	243.71	83.41	69.17	20.02		6.49	53.96	72.86	0.02	669.26		
Total U.A.: 93										942		151.90	252.50	85.88	71.41	20.43		6.60	59.10	80.59	0.03	728.41
Total General U.A.										942		151.90	252.50	85.88	71.41	20.43		6.60	59.10	80.59	0.03	728.41

Șef Ocol,

SIMPLICEAN HOREA

Întocmit,

Birou Fond Forestier,

Verificat,

DESCRIERE PARCELARA

DESCRIEREA STATIONII SI ARBORETULUI		ELM	P	M.	VIR		C	AM	EL	PROVE-	VI	DENS	V O L U M	CRES		
ARB	R	RE	STA	D	H	L	ES	AG	NIENTA	TA	LI	CONS	MC/HA	MC/UA	MC/HA	
93 42.6 HA GF.1-3F,5N, SUP:M TS:2332 TP:1121 SOL:3301 Versant superior ondulat , EXPOZITIE V INC. 20 G ALTIUDINE: 1200-1400 M. LITIERA:continua - subtire TIP FLORA:Hylocomium Natural fundamental prod. mij relativ-echien COMP.ACTUALA : 10 MO COMP.TEL : 9 MO 1 DT SORT: VIRSTA EXPL. SEM.UTIL: SUBARBORET: DATE COMPL. Dob. destul de frecv. Alte date complement. POL: LUCRARI EXEC. LUCRARI PROP. TAIERI DE CONSERVARE AJUTORAREA REG NATURALE		P	GE	ANI	CM	M	P	TE	AJ			N	0.70	395	16827	5.4
TOTAL				95				3					0.70	395	16827	5.4

Felul lucrării

1416/7  
9/1/62  
10/1  
11/1  
12/1

date complementare

DESCRIEREA STATIONII SI ARBORETULUI		ELM	P	M.	VIR		C	AM	EL	PROVE-	VI	DENS	V O L U M	CRES		
ARB	R	RE	STA	D	H	L	ES	AG	NIENTA	TA	LI	CONS	MC/HA	MC/UA	MC/HA	
94 A 57.1 HA GF.1-3F,5N, SUP:M TS:2332 TP:1121 SOL:3301 Versant superior ondulat , EXPOZITIE V INC. 25 G ALTIUDINE: 1100-1400 M. LITIERA:continua - subtire TIP FLORA:Hylocomium Natural fundamental prod. mij relativ-plurien COMP.ACTUALA : 10 MO COMP.TEL : 9 MO 1 DT SORT: VIRSTA EXPL. SEM.UTIL: SUBARBORET: DATE COMPL. Doborituri izolate Alte date complement. POL: LUCRARI EXEC. LUCRARI PROP. T.IGIENA		P	GE	ANI	CM	M	P	TE	AJ			N	0.18	113	6452	1.3
TOTAL				70				3					0.90	406	23182	8.2

Felul lucrării

1416/7  
9/1/62  
10/1  
11/1  
12/1

date complementare

DESCRIEREA STATIONII SI ARBORETULUI		ELM	P	M.	VIR		C	AM	EL	PROVE-	VI	DENS	V O L U M	CRES		
ARB	R	RE	STA	D	H	L	ES	AG	NIENTA	TA	LI	CONS	MC/HA	MC/UA	MC/HA	
95 B 9.0 HA GF.1-3F,5N, SUP:M TS:2332 TP:1121 SOL:3301 Versant superior ondulat , EXPOZITIE V INC. 30 G ALTIUDINE: 1210-1450 M. LITIERA:continua - subtire TIP FLORA:Hylocomium Natural fundamental prod. mij relativ-plurien COMP.ACTUALA : 10 MO COMP.TEL : 9 MO 1 DT SORT: VIRSTA EXPL. SEM.UTIL: SUBARBORET: DATE COMPL. Doborituri izolate Alte date complement. POL: LUCRARI EXEC. LUCRARI PROP. T.IGIENA		P	GE	ANI	CM	M	P	TE	AJ			N	0.56	353	3177	3.9
TOTAL				100				3					0.70	423	3807	5.2

Felul lucrării

1416/7  
9/1/62  
10/1  
11/1  
12/1

date complementare

DESCRIEREA STATIONII SI ARBORETULUI		ELM	P	M.	VIR		C	AM	EL	PROVE-	VI	DENS	V O L U M	CRES		
ARB	R	RE	STA	D	H	L	ES	AG	NIENTA	TA	LI	CONS	MC/HA	MC/UA	MC/HA	
97 B 7.5 HA GF.1-3F,5N, SUP:M TS:2332 TP:1114 SOL:3301 Versant mijlociu ondulat , EXPOZITIE NE INC. 25 G ALTIUDINE: 1250-1400 M. LITIERA:intrerupta-subtirea TIP FLORA:Hylocomium Natural fundamental subprod. relativ-plurien COMP.ACTUALA : 10 MO COMP.TEL : 8 MO 2 LA SORT: VIRSTA EXPL. SEM.UTIL:10MO SUBARBORET: DATE COMPL. Doborituri f frecvente Alte date complement. POL: LUCRARI EXEC. LUCRARI PROP. TAIERI DE CONSERVARE AJUTORAREA REG NATURALE INGRIJIREA SEMINTISULUI,IMP		P	GE	ANI	CM	M	P	TE	AJ			S	0.14	84	630	0.5
TOTAL				135				4					0.20	116	870	1.0

Felul lucrării

1416/7  
9/1/62  
10/1  
11/1  
12/1

date complementare



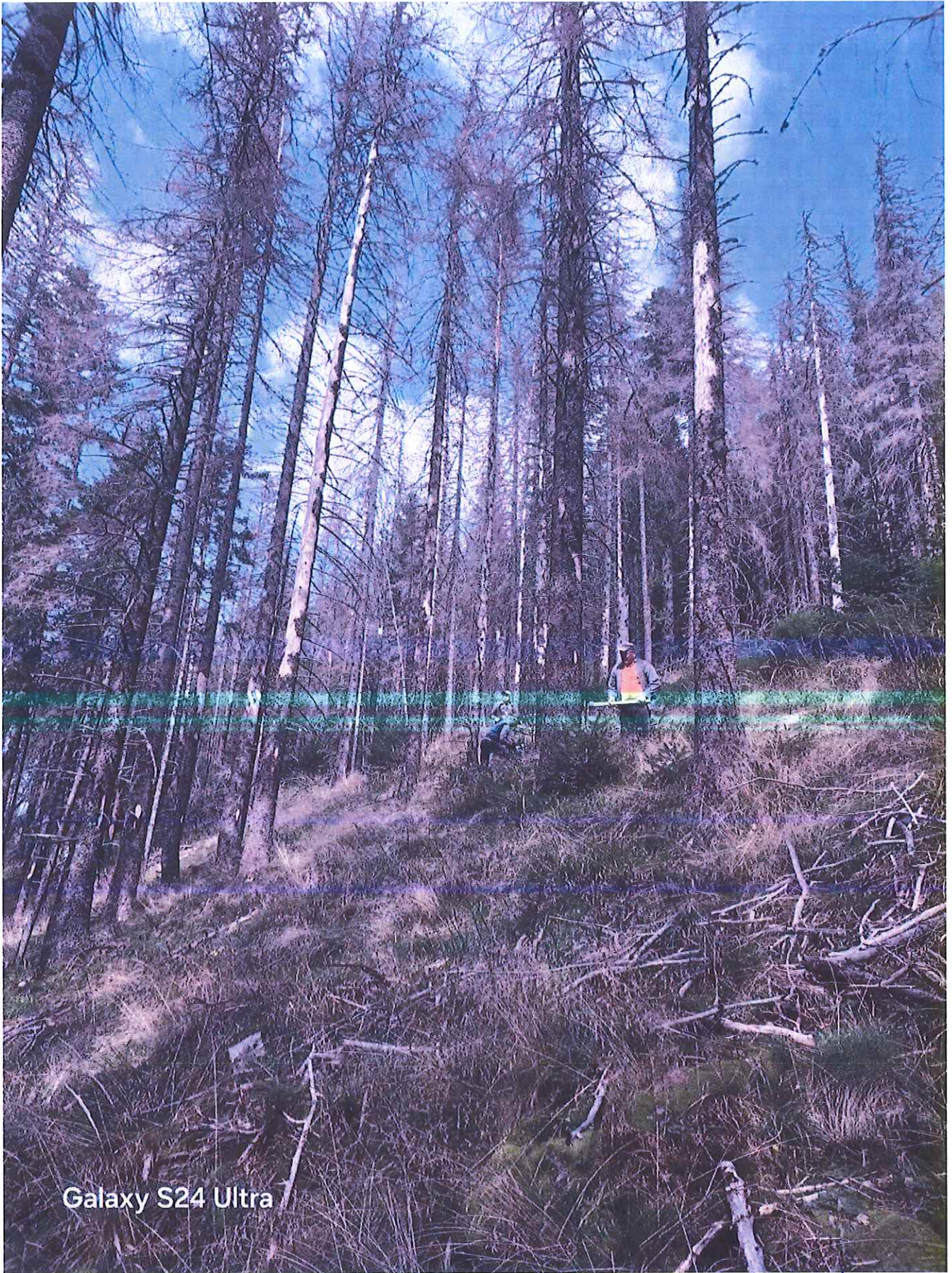

Galaxy S24 Ultra

*O.S. Arudin / V.P. E. U. Poza / ma. 23. / A. / 728, 41m / 3,6 km / 27.09.2024*

[Yahoo Mail: Căutare, organizare, reușită](#)



*Handwritten signature*

# Poză de la Neag Calin

From: neag calin (neagcalin@yahoo.com)

To: neagcalin@yahoo.com

Date: Thursday, October 3, 2024 at 09:18 AM GMT+3



O.S. Huedim (U.P. [Vișog]/m.a. 931./A1) 728,41mc (3,6ha) 27.09.2024

[Yahoo Mail: Căutare, organizare, reușită](#)



# MINISTERUL APELOR ȘI PĂDURILOR



## ORDIN

Nr. 578/12.04.2019

**pentru aprobarea amenajamentului silvic al fondului forestier proprietate privată aparținând Composesoratului Urbarial Vișag, Unitatea de Producție I Vișag, județul Cluj**

Având în vedere Referatul de aprobare nr. 4145/18.03.2019 al Direcției Politici și Strategii în Silvicultură,

în conformitate cu Avizul Comisiei tehnice de avizare pentru silvicultură din Ministerul Mediului, Apelor și Pădurilor nr. 685/06.07.2016 și ținând cont de Decizia etapei de încadrare a Agenției pentru Protecția Mediului Cluj nr. 15 din 21.02.2018,

în temeiul prevederilor art. 22 alin. (1) din Legea nr. 46/2008 – Codul silvic, republicată, cu modificările și completările ulterioare, precum și ale art. 13 alin. (5) din Hotărârea Guvernului nr. 20/2017 privind organizarea și funcționarea Ministerului Apelor și Pădurilor, cu modificările și completările ulterioare,

**ministrul apelor și pădurilor emite următorul**

## ORDIN:

**Art. 1.** – Se aprobă amenajamentul silvic al fondului forestier proprietate privată aparținând Composesoratului Urbarial Vișag, Unitatea de Producție I Vișag, județul Cluj.

**Art. 2.** – Direcția Politici și Strategii în Silvicultură din cadrul Ministerului Apelor și Pădurilor transmite prezentul ordin Composesoratului Urbarial Vișag, județul Cluj, care răspund de aplicarea și respectarea prevederilor acestuia.

**Art. 3.** – Prezentul ordin s-a întocmit în 3 exemplare, două pentru emitent, iar al treilea pentru Composesoratul Urbarial Vișag, județul Cluj.

MINISTRU

Ioan DINES

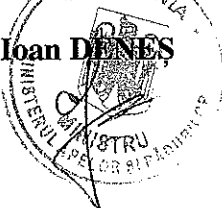

**MINISTERUL MEDIULUI, APELOR ȘI PĂDURILOR**  
Comisia tehnică de avizare pentru silvicultură

**AVIZ CTAS nr. 685 din 06.07.2016**  
**pentru amenajamentul silvic al fondului forestier proprietate privată aparținând**  
**Composesoratului Urbarial Vișag, Unitatea de Producție I Vișag, județul Cluj**

**1. Au participat la ședința de avizare:**

Președinte de ședință: Dănuț Jacob  
Membri CTAS: Florin Achim, Ciprian Bădescu, Ramona Cherăscu – Zotta, Ștefan Tamaș, Marian Tudoran, Banu Constantin, Ioan Cristea, Gheorghe Gheorghită, Macău Cristian, Marius Cristea.

**2. Din analiza făcută în cadrul ședinței de avizare a rezultat:**

- amenajamentul silvic al fondului forestier, proprietate privată aparținând Composesoratului Urbarial Vișag, Unitatea de Producție I Vișag, județul Cluj, s-a elaborat de S.C. Cembra Forest S.R.L. Brașov, șef proiect ing. Ioan Jugănar, expert CTAP ing. Ilie Andrei.
- amenajamentul silvic al fondului forestier, proprietate privată aparținând Composesoratului Urbarial Vișag, Unitatea de Producție I Vișag, județul Cluj, a fost avizat cu procesul verbal CTAP nr. 26 din 18.12.2014, recepționat de beneficiar și verificat de I.T.R.S.V. Cluj.
- perioada de aplicare a amenajamentului silvic al fondului forestier, proprietate privată aparținând Composesoratului Urbarial Vișag, Unitatea de Producție I Vișag, județul Cluj este 01.01.2014 – 31.12.2023.

**3. Cu ocazia examinării amenajamentului, Comisia a constatat următoarele:**

Documentele privind proprietatea: Procesele verbale de punere în posesie nr. 109 din 27.09.2007, 147 din 19.12.2006, 147A din 19.12.2006, 164 din 26.04.2007 și nr. 109 din 05.12.2003.

Suprafața inclusă în amenajament este de 583,0 ha, a făcut parte din O.S. Huedin (U.P. V Bologa-Vlădeasa și U.P. VI Valea Drăganului) și are ca folosințe: păduri și terenuri destinate împăduririi sau reîmpăduririi – 581,8 ha și terenuri neproductive – 1,2 ha.

- Suprafața încadrată în grupa I funcțională este de 455,8 ha;
- Suprafața încadrată în grupa a II a funcțională este de 126,0 ha.
- Structura fondului forestier (date medii):  
compoziție: 73MO 25FA 1BR 1PIN; vârsta medie: 78 ani; volumul la ha: 267 m<sup>3</sup>; consistența medie: 0,71; clasa de producție medie: III.3; indicele de creștere curentă: 6,4 m<sup>3</sup>/an/ha; fond lemnos total: 155542 m<sup>3</sup>.

Procesul de producție s-a organizat în următoarele subunități de gospodărire:

S.U.P. A – Codru regulat – sortimente obișnuite: .....183,3 ha;  
S.U.P. M – Păduri supuse regimului de conservare deosebită: .....398,5 ha.

Bazele de amenajare:

- regim: codru;
- compoziția țel: corespunzătoare tipului natural fundamental de pădure pentru arhoretele exploatabile și compoziția țel la exploatabilitate pentru celelalte arborete;
- tratamente: tăieri progresive;
- exploatabilitatea: de protecție pentru arborcelele încadrate în grupa I funcțională și tehnică pentru arborcelele încadrate în grupa a II a funcțională;
- ciclu: S.U.P. A – 100 ani.

Posibilitatea:

- Posibilitatea de produse principale: 156 m<sup>3</sup>/an;
- Posibilitatea de produse secundare: 417 m<sup>3</sup>/an, din care rărituri 415 m<sup>3</sup>/an;
- Volum maxim posibil de extras prin lucrări de conservare: 1165 m<sup>3</sup>/an.

Lucrări prevăzute în deceniul în curs:

- asigurarea regenerării naturale: 3,6 ha;
- îngrijirea culturilor tinere: 66,7 ha;
- degajări: - ;
- curățiri: 9,5 ha, 17 m<sup>3</sup>;
- rărituri: 137,7 ha, 4145 m<sup>3</sup>;
- tăieri de regenerare: 11,9 ha, 1560 m<sup>3</sup>, din care:
  - tăieri progresive: 11,9 ha, 1560 m<sup>3</sup>;
  - tăieri succesive: - ha, - m<sup>3</sup>.
- tăieri de igienă: 176,2 ha, 1465 m<sup>3</sup>;
- lucrări de conservare: 211,1 ha, 11654 m<sup>3</sup>;
- împăduriri: 33,6 ha.

**4. Concluzii rezultate:**

Se propune avizarea favorabilă a amenajamentului silvic al fondului forestier, proprietate privată aparținând Composesoratului Urbarial Vișag, Unitatea de Producție I Vișag, județul Cluj. Beneficiarul are obligația de a parcurge procedura legală de avizare de mediu, conform H.G. 1076/2004 privind stabilirea procedurii de realizare a evaluării de mediu pentru planuri și programe.

**5. Comisia:**

**AVIZEAZĂ FAVORABIL**

**Amenajamentul silvic al fondului forestier proprietate privată aparținând  
Composesoratului Urbarial Vișag, Unitatea de Producție I Vișag, județul Cluj**

**6. Difuzarea prezentului aviz către toți factorii interesați se va face prin grija secretariatului CTAS din minister.**

**Președinte CTAS,  
Secretar de Stat**

**Erika STANCIU**

